

Sektie  
***Everts***  
Info 60

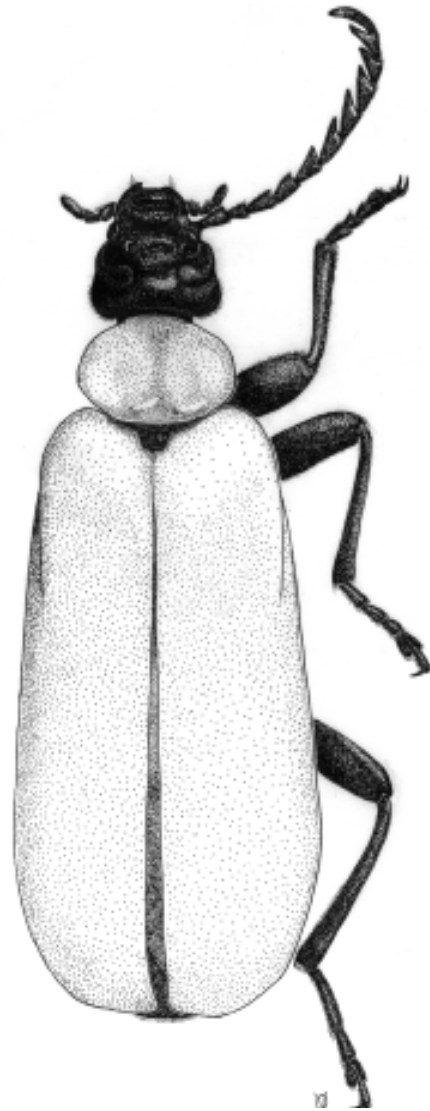

Mededelingenblad van de  
Sektie *Everts*  
Nederlandse Entomologische Vereniging

augustus 2003

**Bestuur van de sekte:**

- Jan Cuppen** (voorzitter) Buurtmeesterweg 16, 6711 HM Ede  
(0318-652039), jan.cuppen@aqec.wkao.wau.nl
- Bas Drost** (coördinator vergaderingen) Lingedijk 35, 4014 MP Wadenoijen  
(0344-661440), mbpdrost@knoware.nl
- Henk Pijpers** (penningmeester) Pasteurstraat 234, 2522 RS Den Haag  
(070-3905964)  
**Giro:** 4058536, Sektie Everts, Den Haag
- Frank van Nunen** Amaliastein 113, 4133 HB Vianen  
(0347-376545), bumble.bee@wolmail.nl
- Barend van Maanen** Weefsterstraat 29, 6043 RG Roermond  
(0475-324648), maanen.engels@hetnet.nl

De Sektie *Everts* van de Nederlandse Entomologische Vereniging werd opgericht in 1988 en richt zich op de studie van de (Nederlandse) kevers. Zij is vernoemd naar de grondlegger van de vaderlandse coleopterologie jonkheer Edouard Everts (1849-1932)

## Agenda

5-7 sept           Weekendexcursie naar Uffelte (Dr)

22 nov            Bijeenkomst te Tilburg

## Convocatie 12<sup>e</sup> Weekendexcursie te Uffelte, Drenthe 5-7 september 2003

In afwijking tot vorige jaren wordt **geen aparte convocatie** verstuurd. Alle details voor het weekend staan hieronder vermeld. Neem voor algemene vragen contact op met Barend van Maanen.

### **Aanmelden is nog steeds mogelijk!**

Opgave door € 45,- over te maken naar de penningmeester, gironummer 40.58.536 t.n.v. Sektie Everts, Den Haag, onder vermelding van “weekendexcursie 2003”.

**Geef óók telefonisch of per e-mail door als je komt** aan Barend van Maanen.

### De gebieden

Dit jaar zal het weekend worden gehouden in het Drentse dorpje Uffelte, eigenlijk het gehucht Holtinge, temidden van vele schitterende natuurgebieden. Voor het merendeel van deze gebieden zijn vergunningen aangevraagd bij de verschillende beheerders (Drentse Landschap, Staatsbosbeheer en Natuurmonumenten). Een kort overzicht:

Direct bij Uffelte liggen het **Holtingerveld** (inclusief Brandeveen en Wittelerveld) en het **Uffelterbinnenveld**. De gebieden bestaan uit droge en natte heide, naaldbossen, eikenhakhout, vochtige graslanden en vennen. Het Meeuwenven in het Holtingerveld is de laatste vindplaats van *Dytiscus latissimus*! Het Brandeveen bezit mooie veenvegetaties. In het Uffelterbinnenveld heeft recent natuurontwikkeling plaatsgevonden (hydrologisch herstel en plagwerkzaamheden). Aan de andere zijde van Uffelte ligt het landgoed de **Rhebruggen**. Het is een kleinschalig cultuurgebied met oude loofbospercelen. Tevens zijn poelen aanwezig; het gebied wordt begrensd door de Oude Vaart, die hier natuurvriendelijk is ingericht. Enige kilometers oostelijker ligt het Nationaal Park **Dwingelderveld**, met zeer uitgestrekte vochtige heideterreinen, bossen en talloze vennen. Een kleine tien kilometer noordelijk van Uffelte stroomt de gekanaliseerde Wasperveense Aa. In het beekdal ligt een petgatengebied, de **Wapserveense Petgaten**. Wat verder weg van Uffelte, nabij Diever, is het **Leggelderveld** gelegen. Met name de vochtige heide is hier fraai ontwikkeld en er is een zandafgravingsplas aanwezig.

Al met al voldoende om er meer dan een week door te brengen. We hebben helaas slechts één weekend. Komt dus allen!

## Accommodatie

Het Weekend zal worden gehouden in groepsaccommodatie 't Holtingerzand. Het adres is Studentenkampweg 2, 7975 RD Uffelte (coördinaten 213.25–534.68). Neem zelf mee: een **onderlaken** (verplicht), een **kussen**, een **slaapzak** (of **lakens** en **dekens**), een **theedoek**.

## Vervoer

Met openbaar vervoer is het moeilijk bereikbaar. Met de trein naar station Steenwijk. Met een soort treintaxi is vervolgens tot op een half uur lopen van de accommodatie te komen (naar Darp, Huneburgerweg, het Hunehuis). Beter is een fiets te huren (stationsfietsverhuur Steenwijk: 0521-513991). Het is ca. 12 km fietsen naar Uffelte, maar het is een mooie fietstocht.

Met de auto afslag 4 op de A32 nemen, ten noorden van Meppel. De N371 op richting Havelte, Uffelte, Diever. Na ca. 8 km kom je in Uffelte.

Met de auto vanuit de richting Groningen bij Assen op de A28 afrit 33 nemen, de N371 op en deze volgen tot aan Uffelte.

Eenmaal gearriveerd in Uffelte, raadpleeg bijgevoegd detailkaartje.

## Maaltijden

Voor broodmaaltijden zal worden gezorgd. **Vrijdagavond** wordt er een maaltijd in de kampeerboerderij geregeld. Als je hiervan **niet** gebruik wilt maken, **laat dat dan even weten**. Zaterdagavond gaan we uit eten, in principe op eigen kosten.

## Programma

Aankomst in de loop van de middag, vóór 19.00 uur als je mee wilt eten. Zaterdag en zondag in kleine groepjes op excursie naar hierboven vermelde terreinen. Vertrek zondag in de loop van de dag. Als je pas zaterdag of zondag komt: de excursies vertrekken om uiterlijk 9.00 uur.

## Deelnemers

De volgende personen hebben zich tot nu toe aangemeld: Sjoerd Tiemersma, Jan Cuppen en Arja Span, Chris van Haagen, Hans Huijbregts, Gert van Ee, Henk Pijpers, Anton Threels, Hommo Edzes, Bas Drost, Barend van Maanen.

**Er zijn dus nog voldoende plaatsen vrij. Geef je snel op!**

Tot ziens,

Namens het bestuur,

Barend van Maanen

Weefsterstraat 29, 6043 RG Roermond, tel. 0475-324648, maanen.engels@hetnet.nl

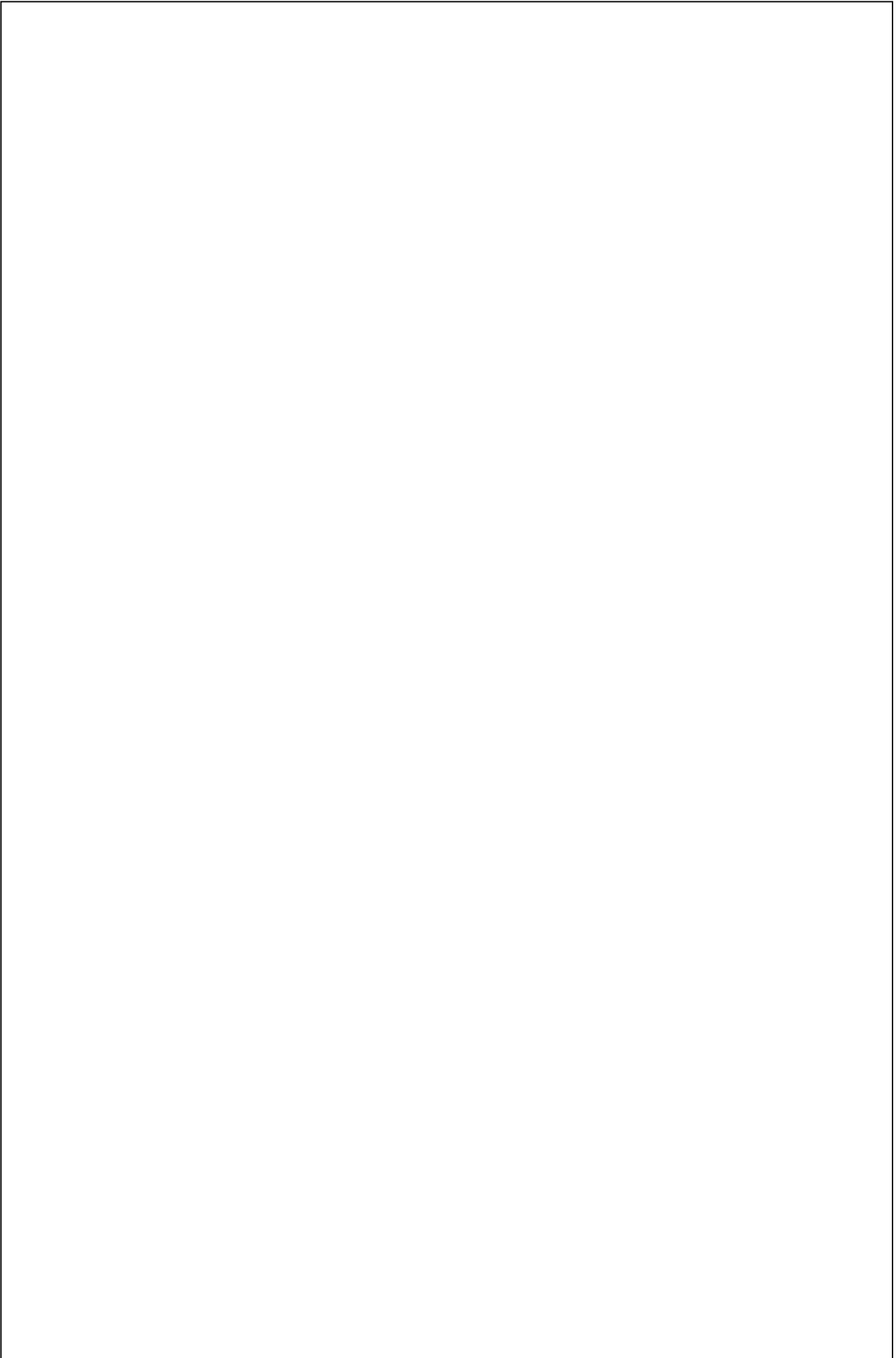

# Overzicht excursies Sektie Everts

Samengesteld door Jan Cuppen

Onderstaand een compleet overzicht van de dagexcursies en weekendexcursies van de Sektie Everts, sinds haar oprichting. Naast een locatie-aanduiding en de datum waarop de excursies hebben plaatsvonden, is vermeld waar het verslag is terug te vinden.

Jaar	Datum	Prov.	Excursiedoel	Verslag	Datum
1989	27 mei	Ov	Haaksbergerveen	Sektie Everts Info 7	apr-90
1989	16 sep	Li	Weerter Bos	Sektie Everts Info 14	jan-92
1990	12 mei	Ut	Kwintelooijen	Sektie Everts Info 17	okt-92
1990	8 sep	NB	Loonse en Drunense Duinen	Sektie Everts Info 19	jan-93
1991	11 mei	NB	Kampina	Sektie Everts Info 20	apr-93
1991	7 sep	Ge	Tichelgaten Buren	Sektie Everts Info 21	jun-93
1992	9 mei	NB	Moerputten	Sektie Everts Info 22	nov-93
1992	11-13 Sep	Ze	Zeeuws-Vlaanderen (Axel)	Sektie Everts Info 24	apr-94
1993	8 mei	NH	Amsterdamse Waterleidingduinen	Sektie Everts Info 26,27	feb-95
1993	10-12 Sep	NB	Biesbosch (Drimmelen)	Sektie Everts Info 28	jul-95
1994	7 mei	Ge	Oldenaller & Deuverden	Sektie Everts Info 30	feb-96
1994	9-11 Sep	Fr	Schiermonnikoog	geen verslag	
1995	6 mei	Fl	Horsterwold	Sektie Everts Info 33	nov-96
1995	8-10 Sep	Fr	Bakkeveen	Sektie Everts Info 34	feb-97
1996	11 mei	NB	Vlijmen	Sektie Everts Info 37	nov-97
1996	6-8 Sep	Dr	Bargerveen	Sektie Everts Info 39	apr-98
1997	10 mei	Li	Plasmolen	Sektie Everts Info 41	nov-98
1997	5-7 Sep	Gr	Lauwersmeer	Entomologische Berichten	mei-99
1998	9 mei	NB	landgoed Huis ter Heide (Loon op Zand)	Sektie Everts Info 45	nov-99
1998	4-6 Sep	Li	Meinweg (Herkenbosch)	Sektie Everts Info 47	apr-00
1999	8 mei	Ut	Leersumse Veld	Sektie Everts Info 49	nov-00
1999	3-5 Sep	ZH	Oostvoorne (Rockanje)	Sektie Everts Info 51	apr-01
2000	6 mei	Ge	De Zanding (Otterlo)	Sektie Everts Info 53	nov-01
2000	1-3 Sep	Gr	Noordlaren	Sektie Everts Info 55	apr-02
2001	12 mei	Ge	Weurt & Ewijk	Sektie Everts Info 57	nov-02
2001	31 Aug - 2 Sep	Ov	Weerribben	Sektie Everts Info 59	apr-03
2002	4 mei	Li	Schuitwater (Broekhuizen)		
2002	15 jun	NB	Beerzedal (Boxtel)		
2002	30 Aug - 1 Sep	Ze	Zeeuws Vlaanderen (Cadzand)		
2003	10 mei	Fl	Wilgenreseervaat (Zeewolde)		
2003	28 jun	Ut	Westbroekse Zodden (Westbroek)		

## Ooproep tot vergelijkend warenonderzoek fietspompen

Een nieuw 'gadget' bij het verzamelen van kevers is het gebruik van CO<sub>2</sub> (kooldioxide) om de buit in de exhauster te verdoven. Bruikbaar hiervoor zijn de fietspompjes die op CO<sub>2</sub>-patronen werken en bij gespecialiseerde fietsenzaken, bij Halfords of bij de Gamma te koop zijn. Voor onze toepassing is vooral van belang dat de CO<sub>2</sub> gedoseerd kan worden toegediend, en dat de doseerventielen goed afsluiten. Als dat laatste niet het geval is, lopen de patronen langzaam leeg en wordt het een dure liefhebberij. Wie heeft ervaring met hoe lang specifieke pomptypes CO<sub>2</sub> blijven leveren? Ik heb zelf een pompje gekocht dat compleet onbruikbaar bleek: de Barbieri Pro Air 2. Het lijkt alsof hierop een doseerknop zit, maar dit is slechts schijn: de knop wordt alleen gebruikt om het patroon door te prikken, waarna de hele CO<sub>2</sub> inhoud in een keer naar buiten spuit. Wie kunnen verder bijdragen aan dit vergelijkende warenonderzoek?

Hommo Edzes

Kaaplandstraat 27, 6543 PB Nijmegen, tel. 024-3783214

## Ooproep: gegevens voor verslag voorjaarsexcursie Schuitwater, 4 mei 2002

Voor alle mensen die ruim één jaar geleden hebben deelgenomen aan de excursie van de sektie Everts naar het Schuitwater (bij mij beter bekend als het Broekhuizerbroek). Het wordt nu tijd om de buisjes, potjes e.d. om te schudden en de verzamelde dieren te determineren, als dat nog niet gebeurd is. Het verslag van deze excursie zal worden gemaakt door Jan Cuppen, dus gaarne jullie waarnemingen naar mij opsturen voor 1 september 2003. Dat geeft mij dan de gelegenheid om iets meer aandacht aan de behaalde resultaten te schenken.

De verslaglegging van de extra excursie naar het Beerzedal (Oirschot) zal gedaan worden door Bas Drost. Willen jullie, indien je op 15 juni 2002 aanwezig was als deelnemer, de waarnemingen doorgeven aan Bas, het liefst voor 1 november 2003.

Jan Cuppen

Buurtmeesterweg 16, 6711 HM Ede, tel. 0318-652039, [jan.cuppen@wur.nl](mailto:jan.cuppen@wur.nl)

